



**Exportando os balancetes
do sistema**

Mastermaq

Instruções

1ºPasso) Os balancetes precisam ser gerados mês a mês;

2ºPasso) No mês de Janeiro os **Saldos Iniciais das contas de Resultado têm que estar zeradas**. Indicando que o período anterior foi encerrado.

3ºPasso) Os balancetes **não** podem conter encerramento Mensal, Trimestral, Semestral ou Anual. (Exemplo o Saldo Final do mês de Janeiro tem que ser o Saldo Inicial do mês de Fevereiro, e assim para os demais meses).;

4ºPasso) O mês de Dezembro, também **não** pode estar encerrado, deve conter o saldo acumulado;

5ºPasso) Siga as instruções do seu sistema abaixo;

Exportando os Balancetes do MASTERMAQ

1º Passo) Conforme a imagem abaixo, abra o MASTERMAQ, vá até Relatórios → Balancetes, aonde abrirá a tela abaixo;

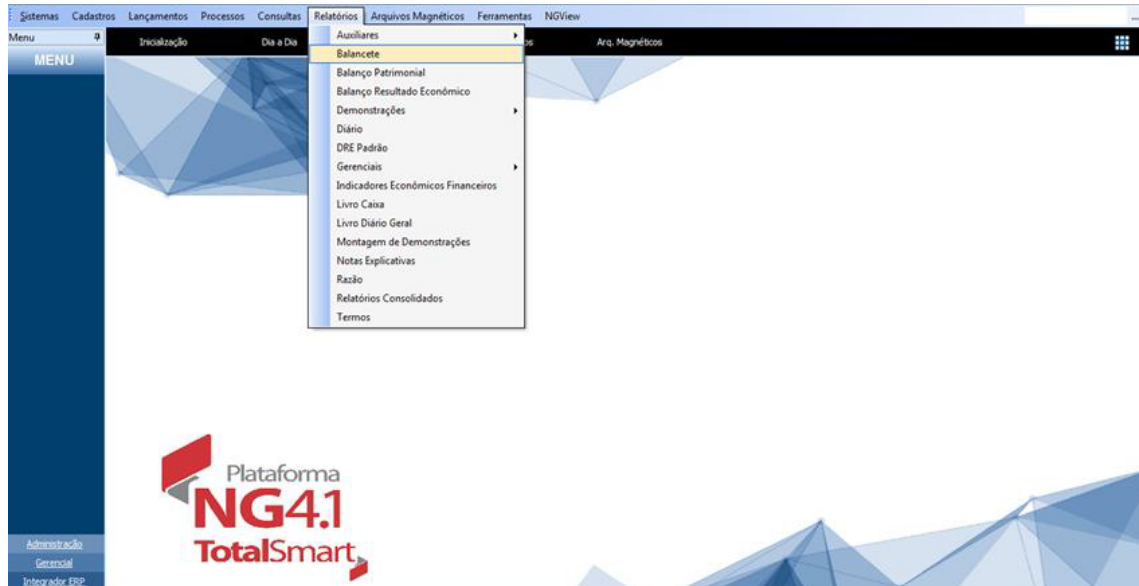

2º Passo) Após abrir o quadro abaixo, fazer as marcações conforme a imagem;

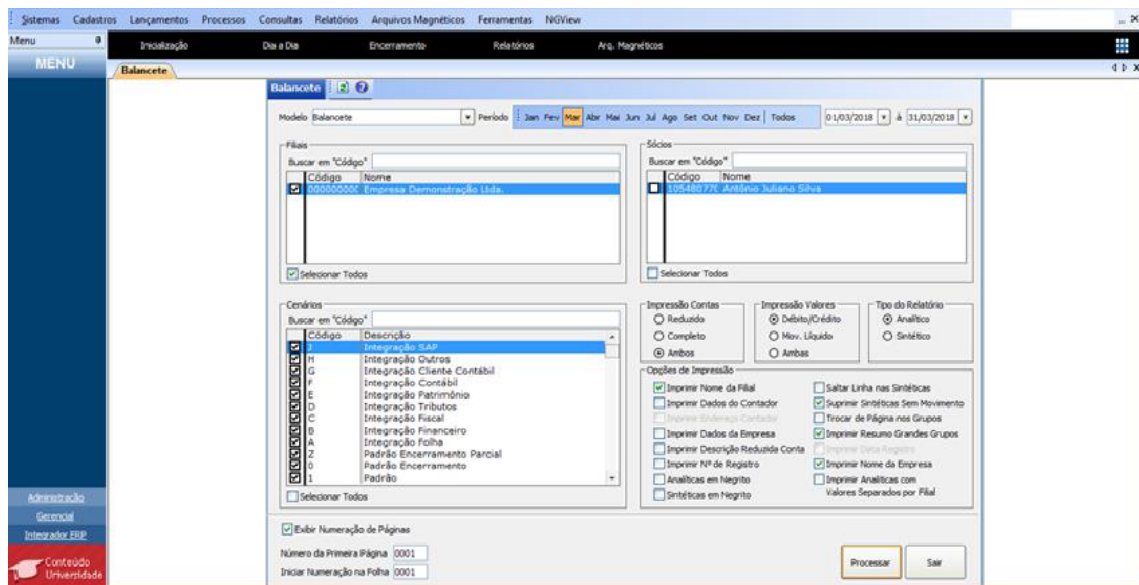

3º Passo) Após feita as marcações anteriores, abrirá aba abaixo;

The screenshot shows a software window titled 'Balancete - Relatório - Balancete'. The main content is a financial statement table for the month of March 2018. The table has columns for 'CÓD. CTA. CONTA', 'NOME DA CONTA', 'SALDO ANTERIOR', 'DÉBITO', 'CREDITO', and 'SALDO ATUAL'. The data is organized into a grid with various account codes and names.

CÓD. CTA. CONTA	NOME DA CONTA	SALDO ANTERIOR	DÉBITO	CREDITO	SALDO ATUAL
0001 1	ATIVO	911.823,91 D	0,00	0,00	911.823,91 D
0002 1.1	ATIVO CIRCULANTE	425.201,48 D	0,00	0,00	425.201,48 D
0003 1.1.1	Caixa e Equivalentes de Caixa	174.980,71 D	0,00	0,00	174.980,71 D
0004 1.1.1.01	Caixa	32.302,24 D	0,00	0,00	32.302,24 D
0018 1.1.1.01.001	Caixa	32.302,24 D	0,00	0,00	32.302,24 D
0008 1.1.1.02	Bancos Conta Movimento	128.888,47 D	0,00	0,00	128.888,47 D
0019 1.1.1.02.001	Banco do Brasil	70.996,40 D	0,00	0,00	70.996,40 D
0020 1.1.1.02.002	Banco	87.882,07 D	0,00	0,00	87.882,07 D
0021 1.1.1.03	Aplicações Financeiras	13.120,00 D	0,00	0,00	13.120,00 D
0012 1.1.1.03.001	Banco do Brasil	13.120,00 D	0,00	0,00	13.120,00 D
0009 1.1.2	Contas a Receber	244.203,92 D	0,00	0,00	244.203,92 D
0007 1.1.2.01	Clientes	244.203,92 D	0,00	0,00	244.203,92 D
0023 1.1.2.01.001	Clientes Domicili	244.203,92 D	0,00	0,00	244.203,92 D
0013 1.1.4	Outros Créditos	1.917,28 D	0,00	0,00	1.917,28 D
0014 1.1.4.02	Impostos a Receber	1.917,28 D	0,00	0,00	1.917,28 D
0048 1.1.4.02.004	COFINS	199,00 D	0,00	0,00	199,00 D
0048 1.1.4.02.006	PIB	42,28 D	0,00	0,00	42,28 D
0048 1.1.4.02.007	CSLL	69,00 D	0,00	0,00	69,00 D
0048 1.1.4.02.008	IRPJ	87,50 D	0,00	0,00	87,50 D
0028 1.1.4.02.009	PIS	718,00 D	0,00	0,00	718,00 D
0082 1.1.4.02.011	ISS a Receber	202,50 D	0,00	0,00	202,50 D
0016 1.1.4.03	Obrigações de Funcionários	800,00 D	0,00	0,00	800,00 D

3º Passo) Vá em Exportar → Formato Excel;

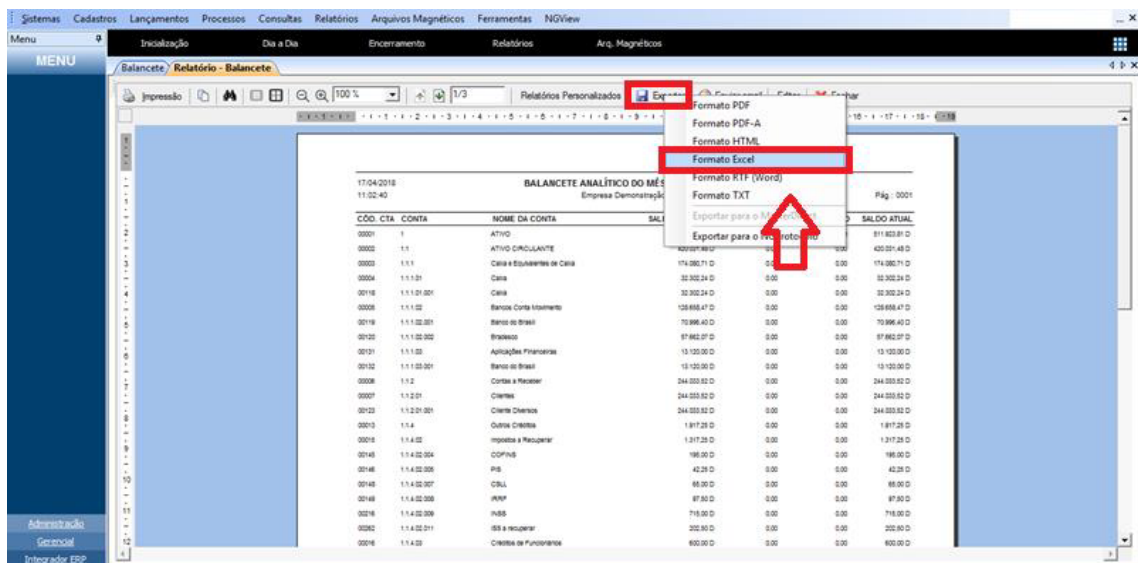

4º Passo) Após Exportar → Selecione o diretório que deseja salvar o arquivo e pode encaminhar os balancetes.

