



**Exportando os balancetes
do sistema**

Cordilheira

Instruções

1ºPasso) Os balancetes precisam ser gerados mês a mês;

2ºPasso) No mês de Janeiro os **Saldos Iniciais das contas de Resultado têm que estar zeradas**. Indicando que o período anterior foi encerrado.

3ºPasso) Os balancetes **não** podem conter encerramento Mensal, Trimestral, Semestral ou Anual. (Exemplo o Saldo Final do mês de Janeiro tem que ser o Saldo Inicial do mês de Fevereiro, e assim para os demais meses).;

4ºPasso) O mês de Dezembro, também **não** pode estar encerrado, deve conter o saldo acumulado;

5ºPasso) Siga as instruções do seu sistema abaixo;

Exportando os Balancetes do Cordilheira

1º Passo) Conforme a imagem abaixo, abra o CORDILHEIRA, vá até Relatórios -> Contábeis -> Balancete de Verificação

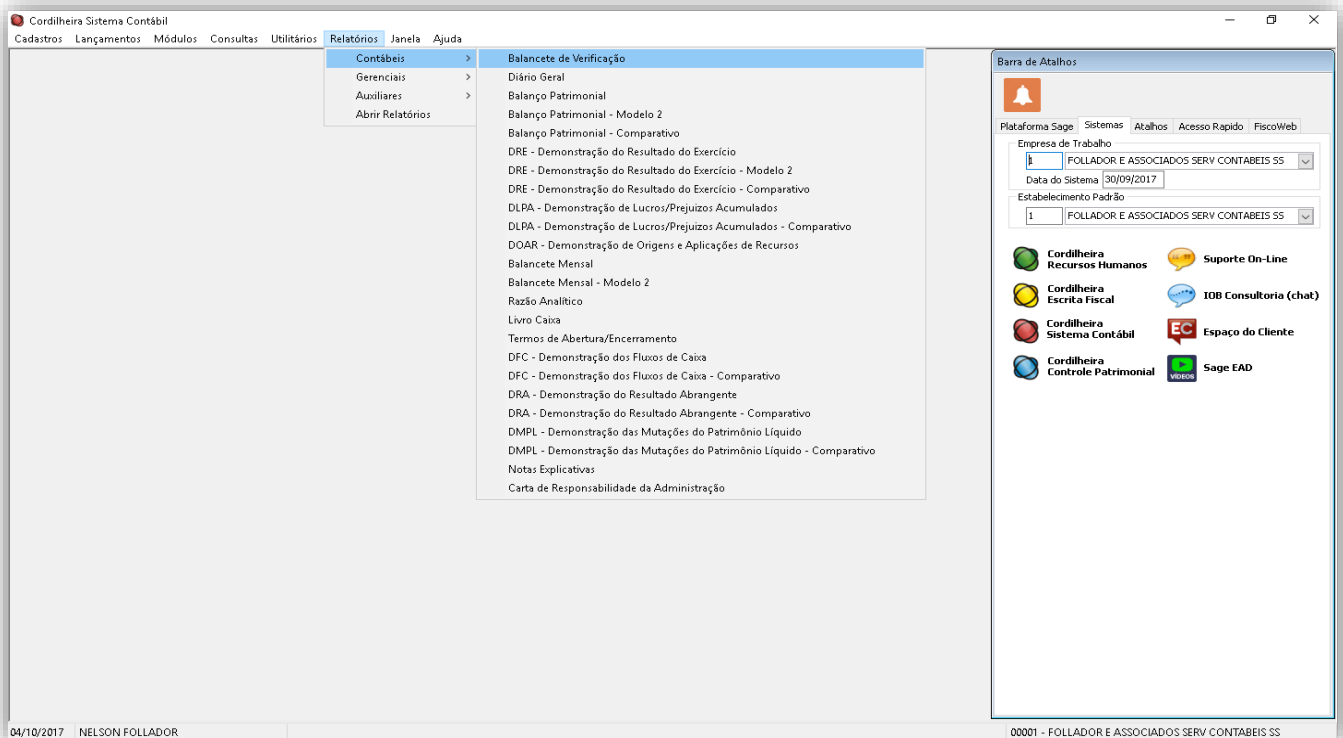

2º Passo) Feito os passos acima, um quadro de “Balancete de Verificação” será aberto e você deverá preencher conforme a imagem;

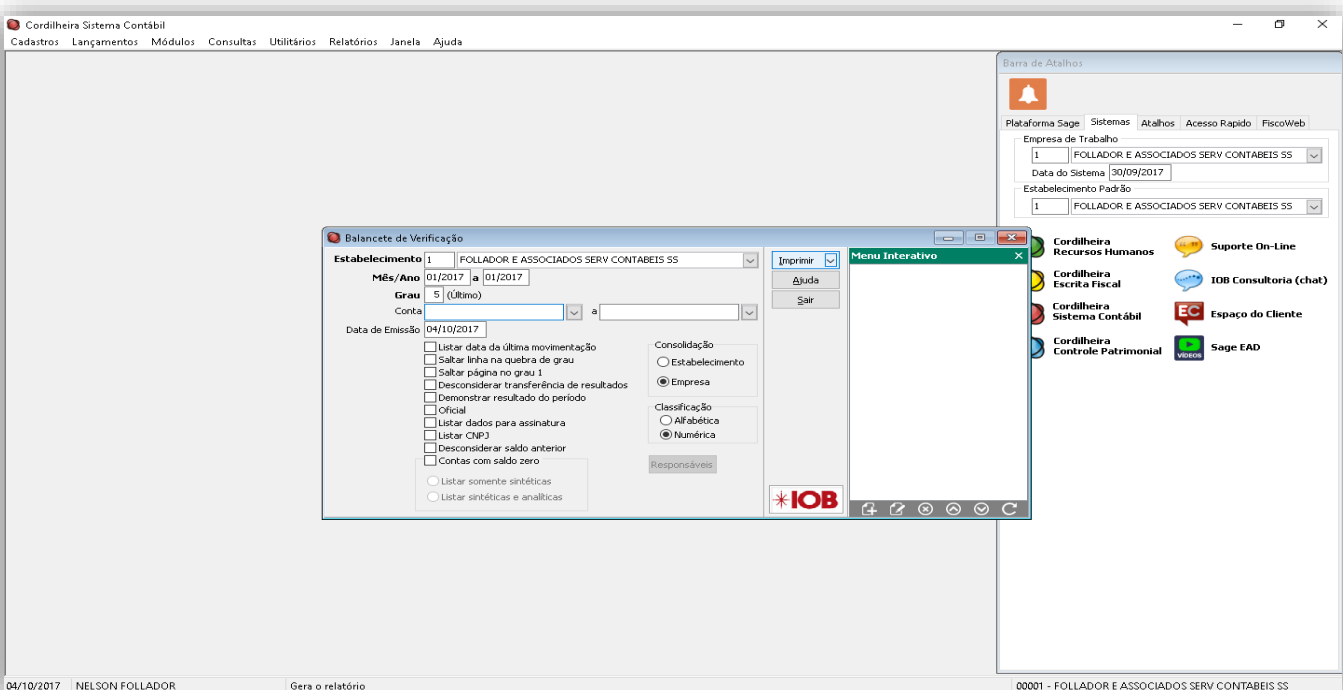

3º Passo) Por fim, salvamos no formato em excel, segundo a imagem;

The screenshot shows a window titled 'Cordilheira Sistema Contábil' with a menu bar including 'Cadastros', 'Lançamentos', 'Módulos', 'Consultas', 'Utilitários', 'Relatórios', 'Janela', and 'Ajuda'. The main area displays a balance sheet for 'FOLLADOR E ASSOCIADOS SERV CO' with the consolidation type 'Empresa'. A 'Salvar como' dialog box is open, showing the file explorer with 'Este Computador' selected. The dialog shows folders like 'Área de Trabalho', 'Downloads', 'Músicas', 'Documentos', 'Imagens', and 'Vídeos', and drives 'Unidade de Disquete (A:)' and 'Disco Local (C:)'. The file name is empty and the type is 'Excel (*.xls)'. The background report shows the following data:

Conta	Reduzida	Nome				Crédito	Saldo Atual
1		ATIVO					
101		CIRCULANTE				0,00	15.639,17
10101		DISPONIBIL				0,00	15.639,17
1010101		CAIXA				0,00	15.639,17
10101010001	100-4	Caixa				0,00	15.639,17
2		PASSIVO					
201		CIRCULANTE				854,73	16.493,90
20101		OBRIGAÇÃO				854,73	11.493,90
2010105		IMPOSTO				854,73	2.627,32
20101050008	203-0	Simplex				854,73	2.564,20
20101050009	203-1	IRRF a R				0,00	63,12
2010106		OBRIGAÇÃO				0,00	8.866,58
20101060001	201-7	Salários				0,00	5.977,25
20101060002	202-2	Pro-Labore a Pagar	783,20	0,00	0,00	783,20	
20101060003	202-0	FGTS a Recolher	1.086,33	0,00	0,00	1.086,33	
20101060004	201-9	Cont Previdenciária a Recolher	1.019,80	0,00	0,00	1.019,80	
207		PATRIMÔNIO LÍQUIDO				0,00	5.000,00
20701		CAPITAL REALIZADO				0,00	5.000,00
2070101		CAPITAL REALIZADO				0,00	5.000,00
20701010001	208-5	Capital Subscrito Resid País	5.000,00	0,00	0,00	5.000,00	
20707010001	209-8	Lucros Acumulados	-4.488,40	0,00	0,00	-4.488,40	
20707010004	209-9	Lucros do Exercício	40.093,97	0,00	0,00	40.093,97	
20707010007	6009-7	Lucros Antecipados	-35.605,57	0,00	0,00	-35.605,57	

At the bottom of the window, the status bar shows '04/10/2017 NELSON FOLLADOR Salvar Relatório Excel' and '00001 - FOLLADOR E ASSOCIADOS SERV CONTABEIS SS'. On the right side, there is a summary box with 'Página: 1', 'Data: 04/10/2017', 'Hora: 11:53', and '01/2017 a 01/2017'.